

Chers parents, chers élèves, chers membres de la communauté éducative,

À l'aube de cette nouvelle année scolaire, nous avons la joie de vous adresser cette circulaire de rentrée. Elle présente les grandes lignes de l'année 2026-2027, placée sous le signe de l'ouverture au monde, de la curiosité, du partage et de la croissance de chacun dans un climat de confiance et de bonne humeur.

Le thème de l'année

Cette année, l'ensemble de l'école embarquera pour un beau voyage autour du monde avec le thème :

« Les pays du monde : voyager, découvrir, grandir ensemble »

Ce fil conducteur nous accompagnera dans les projets de classe, les temps forts de l'année, les activités artistiques, culturelles, sportives et pastorales. Il nous permettra d'éveiller la curiosité des enfants, de développer leur ouverture culturelle et de nourrir le vivre-ensemble à travers des découvertes variées et des expériences partagées.

Les projets de l'année

Plusieurs nouveautés et temps forts viendront rythmer l'année :



La classe dehors

Nouveauté de cette année : des temps d'apprentissage en extérieur, au contact de la nature et dans des situations pédagogiques renouvelées.



L'atelier « École autrement »

Des élèves de classes mélangées se retrouvent pour des activités communes, favorisant le partage, l'entraide, la coopération et la rencontre entre les âges.



Un voyage scolaire

Deux classes partiront pour un beau temps fort de découverte et de vie collective.

D'autres projets viendront enrichir l'année et seront présentés progressivement dès la rentrée.

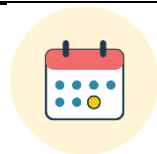

Dates importantes

Voici les dates à retenir pour bien préparer la rentrée et les premières semaines :

Fermeture de l'établissement	Vendredi 10 juillet à 17h
Réouverture de l'établissement	Jeudi 20 août à 9h00
Rentrée des classes	Lundi 31 août à 8h30, accès boulevard LAIR
Réunion MS/GS (Mme DOM) & CM1/CM2 B (Mme GEOFFROY)	08/09/26 à 16h45
Réunion CE1/CM1 (Mme PAILLOU BIROT)	10/09/26 à 16h45
Réunion PS/MS (Mme GAZZOLA)	11/09/26 à 16h45
Réunion CE2 (Mme GONCALVES)	15/09/26 à 16h45
Réunion CM1/CM2 A (M. BARATON)	18/09/26 à 16h45, suivie de la réunion du voyage scolaire (classes de M. BARATON et Mme GONCALVES)
Réunion CP/CE1 (Mme LELOUET)	CP à 16h45 — CE1 à 17h30
Messe des familles de rentrée	Paroisse Saint Jean-Baptiste — 20/09/26 à 10h30 à l'église
Fête de la rentrée (école - 6e)	25/09/26 à partir de 16h45 dans la cour de l'établissement
Assemblée générale de l'APEL	09/10/2026 à 19h
Voyage scolaire avec nuitées	Classes de Mme GONCALVES et M. BARATON — du lundi 12 au mercredi 14 octobre



Informations pratiques pour le jour de la rentrée

Le jour de la rentrée, l'accueil des élèves se fera exclusivement Boulevard LAIR.

Accueil administratif — secrétariat	Du lundi au vendredi : 8h30-12h00 et 13h30-17h30 Le mercredi : 8h30-12h00
Horaires de classe — de la PS au CE1	8h30-11h30 / 13h30-16h30
Horaires de classe — du CE2 au CM2	8h30-11h40 / 13h30-16h30
Garderie — matin	Accueil dès 7h45, rue Gambetta
Garderie — soir	De 16h45 à 18h30, dès le lundi 31 août

⚠ Attention : l'accès à la garderie et à l'étude du soir s'effectue exclusivement au 80 rue Gambetta, par l'interphone, en utilisant impérativement la touche « étude ».



Vie de l'école

L'année qui s'ouvre sera marquée par de nombreux temps de vie commune, de projets pédagogiques et de moments festifs.

Nous souhaitons que chaque élève puisse y trouver sa place, progresser avec confiance et grandir dans un climat serein, exigeant et joyeux. L'école Sainte Sophie continuera à porter une attention particulière à l'accompagnement de chacun, à la qualité des apprentissages, au respect, à l'autonomie et au sens du collectif.

Les classes mélangées, les sorties, les projets culturels et les temps de partage contribueront à faire vivre pleinement notre projet éducatif.



L'APEL

Association des parents d'élèves, elle joue un rôle essentiel dans la vie de l'établissement, dans l'animation de la communauté éducative et dans le lien entre les familles et l'école.

L'APEL permet de faire vivre des projets, d'accompagner les événements de l'école et de renforcer la coopération au service des enfants. Votre présence, vos idées et votre engagement sont précieux pour faire grandir cette belle dynamique collective.

En attendant la rentrée

Toute l'équipe de l'école Sainte Sophie vous souhaite un bel été, reposant et joyeux. Nous espérons que chacun pourra profiter de ce temps pour se ressourcer en famille et revenir en septembre avec enthousiasme, énergie et curiosité.

Nous nous réjouissons de vous retrouver pour écrire ensemble une nouvelle page de cette belle année 2026-2027, placée sous le signe du voyage, de la découverte et de la croissance commune.

Très bel été à toutes et à tous !